

## Trex™ HD de Xltek®

Enregistrement de qualité supérieure des données vidéo/EEG qui ne restreint pas les mouvements des patients.

Optimisation du flux de travail clinique avec la nouvelle génération d'appareils de surveillance EEG vidéo ambulatoires qui offrent une qualité vidéo inégalable et permettent une installation simple.



- Jusqu'à 96 heures d'enregistrement vidéo HD inégalable, synchronisation EEG sans fil.
- Pas de câbles ou d'ordinateur à installer chez soi – évite les visites coûteuses au domicile des patients.
- Le démarrage et l'arrêt de la vidéo ne nuit pas à la synchronisation.
- L'amplificateur ambulatoire le plus léger de l'industrie.
- Amélioration du confort et de la mobilité des patients.
- Idéal pour les études EEG et études du sommeil complètes.
- Compatible avec la version 7.1 ou avec une version plus récente de NeuroWorks®/SleepWorks de Natus®.

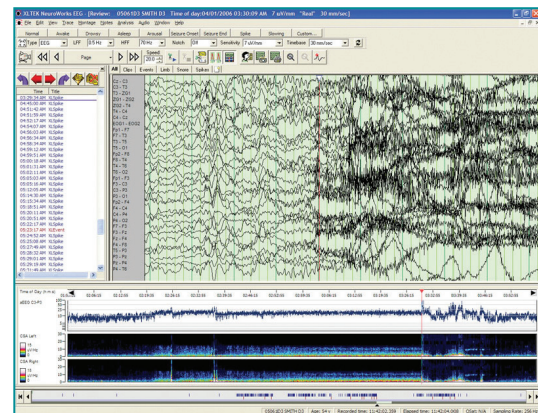

Contactez votre distributeur local ou votre représentant commercial pour plus de renseignements