

GENERAL RADIOGRAPHIC SYSTEM

RADspeed Pro

Manual

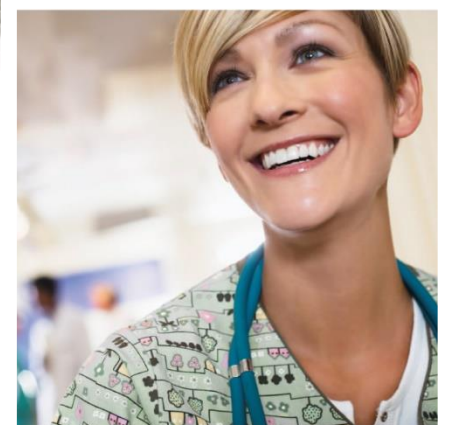
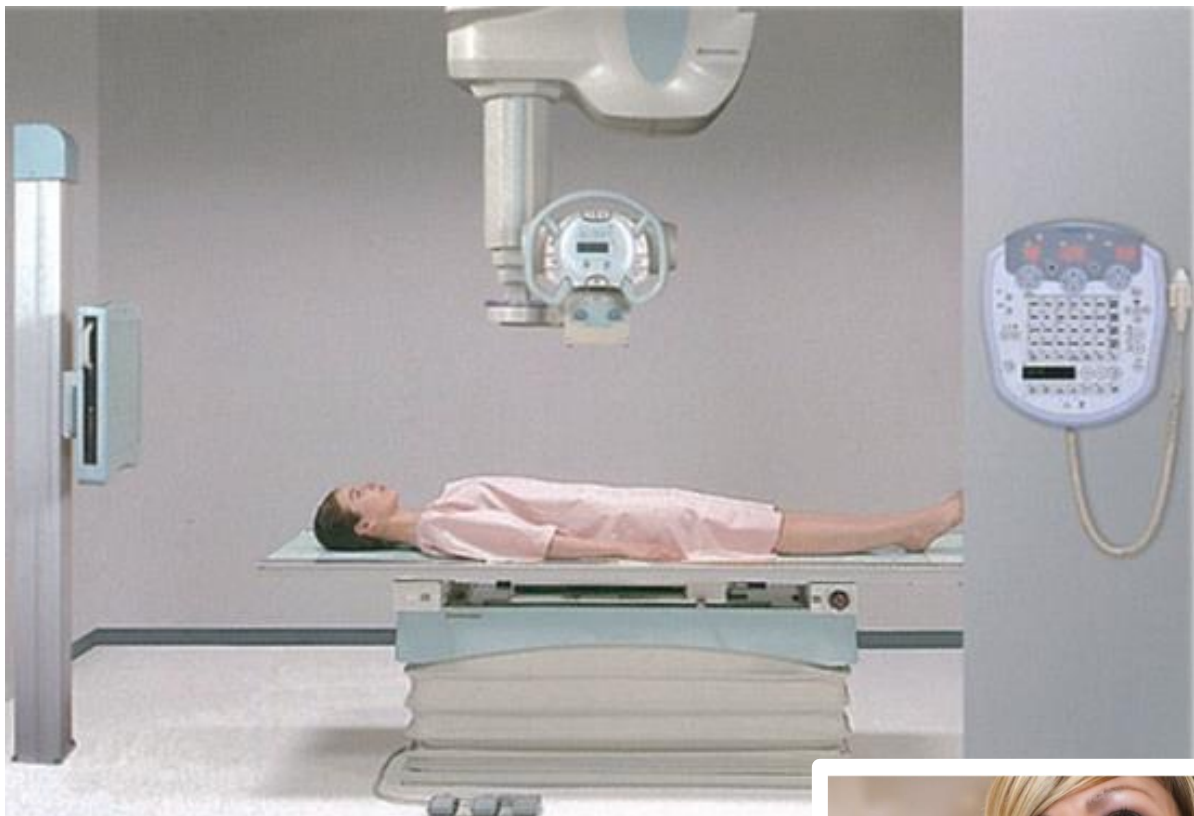

CYFROWY ZESTAW RTG DO ZDJĘĆ KOSTNYCH
I PŁUCNYCH **Radspeed Pro MC + FPD** firmy SHIMADZU

CYFROWY ZESTAW RTG DO ZDJĘĆ KOSTNYCH I PŁUCNYCH FIRMY SHIMADZU

Uniwersalny stół radiologiczny do zdjęć kostnych
PANEL CYFROWEGO OBRAZOWANIA



Uniwersalny stojak Bucky do zdjęć płuc z uchwytem
kasetowym
i ruchomą kratką przeciwróżproszeniową
PANEL CYFROWEGO OBRAZOWANIA



Zawieszenie sufitowe lampy rtg umożliwiające przesuw lampy wzdłuż całej długości stołu

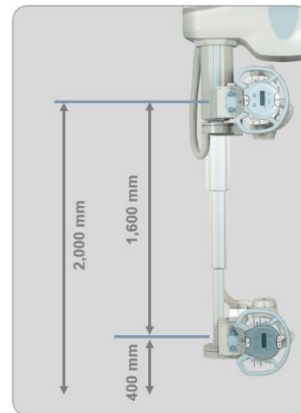

Całkowicie automatyczny generator wysokiego napięcia



Przełącznik ręczny (sygnalizujący stan)

- Zawieszana sufitowo lampa rentgenowska z szerokim zakresem ruchu zapewnia doskonale obrazowanie, łatwe użytkowania, a także nieograniczony dostęp do pacjenta.
- Szeroki zakres ruchu jest cechą idealną przy obrazowaniu w centrach medycznych, w których wymagana jest wysoka wydajność aparatów, aby sprostać mogły dużej liczbie pacjentów.
- System do radiografii ogólnej firmy Shimadzu, został wyposażony w nowoczesny generator, w którym zastosowano inwerter wysokiej częstotliwości.
- Pionowy zakres ruchu (1600 mm) pozycjonera CH-200M pozwala zarówno na obrazowanie wysokich pacjentów jak i najniższych obszarów badań na stojaku Bucky BR-120M.



- Stół Bucky z regulowaną wysokością oraz pływającym blatem ułatwia obrazowanie pacjentów w każdym wieku



Producent: Shimadzu Corporation Japonia